LOGEMENT CHEZ FREDERIC AMPILHAC
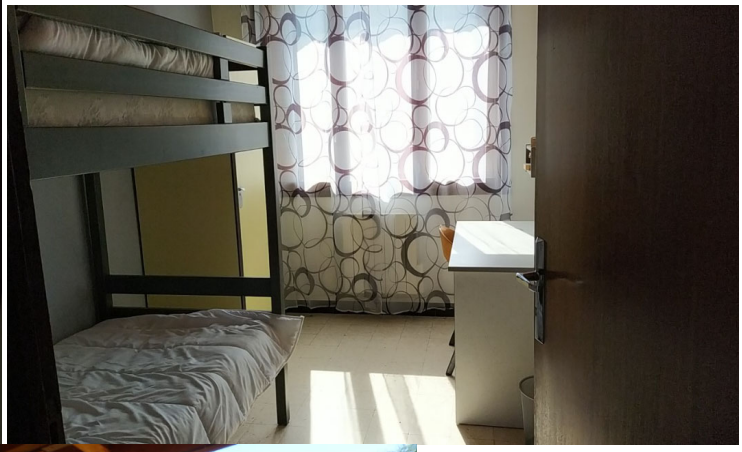
Maison au bord de l'eau à louer, située sur la route de vorey à la ribeyre, à côté du restaurant "l'auberge du pélerin", à <u>1 minute de Vorey centre bourg .</u>
nous pouvons accueillir 8 personnes -->
3 chambres (1 chbre 2 personnes, 1 chbre 2 personnes,1 chbre 2 lits superposés :2 personnes)
et un canapé clic clac : 2 personnes.
1 douche. wc séparé.terrasse avec vue sur la loire.
Maison entièrement équipée. salon de jardin et barbecue.
Port : 06 08 22 72 15 Mel : *ampichanisa@gmail.com*